

- USOS RESIDENCIALES**
- uso global residencial
 - vivienda colectiva
 - edificación casco histórico
 - vivienda unifamiliar
 - parcela libre residencial
 - GARAJE EN SÓTANO (situado bajo espacio público)
 - PROHIBIDO USO VIVIENDA EN PLANTA BAJA
 - PROHIBIDO SÓTANO
 - SE PERMITE EN PLANTA SÓTANO GARAJE ESTANCO
- USOS DE ACTIVIDADES ECONÓMICAS**
- USO GLOBAL ACTIVIDADES ECONÓMICAS
- USOS PORMENORIZADOS**
- ACTIVIDADES ECONÓMICAS TIPO A
 - ACTIVIDADES ECONÓMICAS TIPO B
 - ACTIVIDADES ECONÓMICAS TIPO C
 - COMERCIAL
- SISTEMA DE EQUIPAMENTOS**
- EQUIPAMIENTO PÚBLICO
 - EQUIPAMIENTO PRIVADO
 - ABS: equipamiento asistencial y de bienestar social
 - SOC: equipamiento sociocultural
 - DOC: equipamiento docente
 - DEP: equipamiento deportivo
 - REL: equipamiento religioso
 - SAN: equipamiento sanitario
 - ASP: equipamiento administración y servicio público
 - POL: equipamiento polivalente
- SISTEMA VIARIO**
- VIARIO RODADO
 - VIARIO PEATONAL Y ACERADO
 - VIARIO DE COEXISTENCIA
 - APARCAMIENTO
 - ZONA VERDE DE PROTECCIÓN
- SISTEMA DE ESPACIOS LIBRES**
- PARQUE
 - ESPACIO VERDE PÚBLICO
 - ESPACIOS PEATONALES DE ESTANCIA
- SISTEMA DE INFRAESTRUCTURAS**
- INSTALACIONES URBANAS
 - PSIS ERRIPAGAÑA (SUELO URBANO)
 - SUELO NO URBANIZABLE

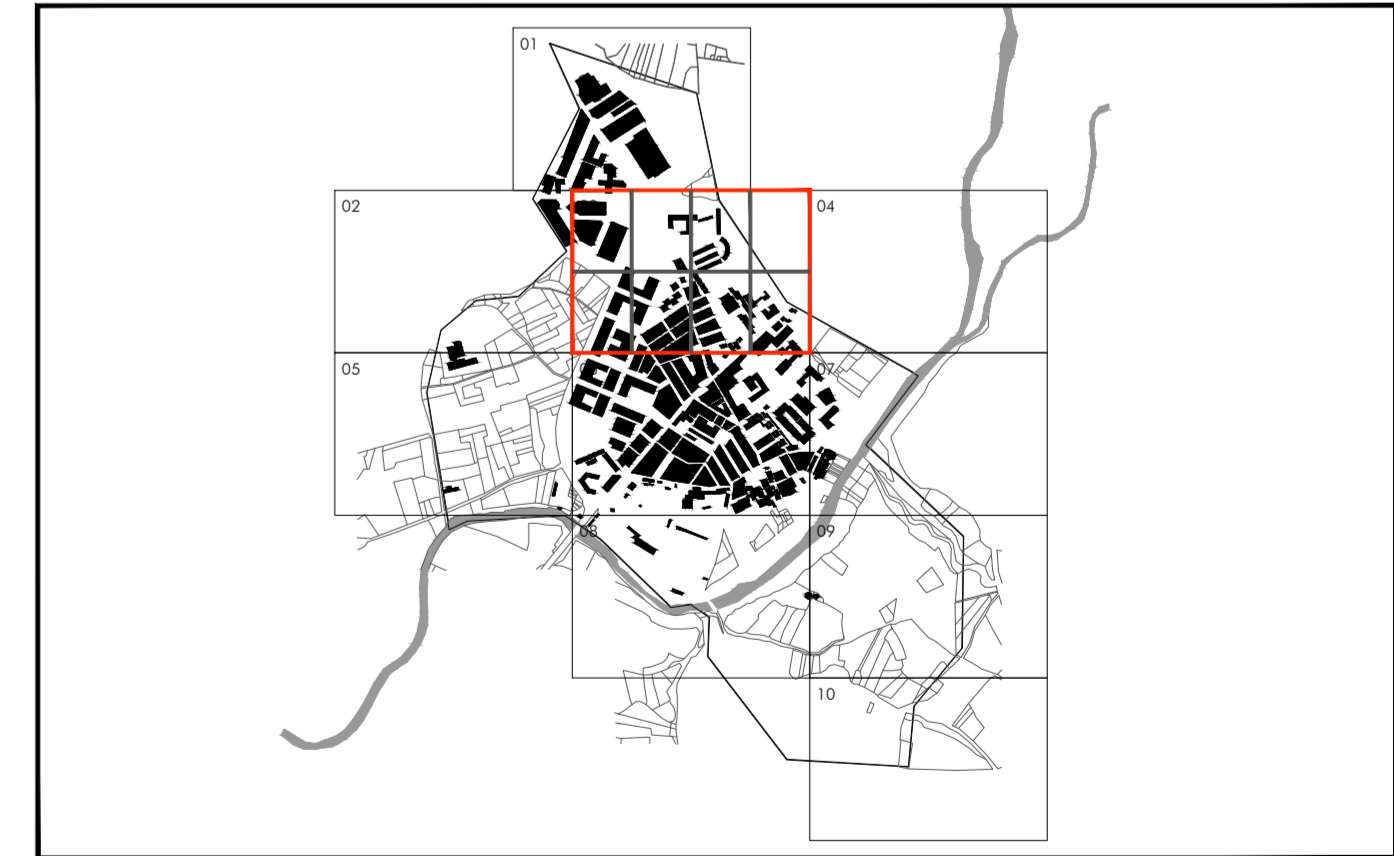

PROYECTO: **PLAN URBANÍSTICO MUNICIPAL DE BURLADA**

FECHA: OCTUBRE 2017

PLANO Nº: **ORD-2.03**

PROYECTO: **ORDENACIÓN USOS DEL SUELO Y DE LA EDIFICACIÓN**

REF. CAD: ORD_USOS.dwg

ESCALA: 1:1000

ORIENTACIÓN:

PROPIEDAD: AYUNTAMIENTO DE BURLADA

EQUIPO REDACTOR:

ARQUITECTOS: PILAR GARDE, MARIANO GONZÁLEZ, INMACULADA JIMÉNEZ, JOSÉ LUQUE

ASESOR MEDIOAMBIENTAL: JON ASEGUINOLAIZA

ARQUITECTOS COLABORADORES: MIREN PÉREZ, MAIALEN AVIZANDA